

# PERCHELEANDO

DICIEMBRE 2023 - nº6

*Los regalos de los tuyos  
están en El Perchel*

EL PERCHEL  
Asemco



CLÍNICA  
D E N T A L  
FERNÁNDEZ  
CARRIÓN & TUR

Más de 30 años de experiencia en El Perchel

Avda. Ricardo Soriano 65, 5 planta. 29601 - Marbella. Tf. 952 821811.  
C/ Salitre, 1 6º oficina 3 Edf. Forum - 952 36 06 28 - 672 654 089 - 670 844 155

[www.fernandezcarrion.net](http://www.fernandezcarrion.net)





## SORTEO DEL NIÑO EL PERCHEL ASEMCO

Ayuda al pequeño comerciante de El Perchel y consigue **gratis** la participación para un **sorteo** de 600€, solamente por realizar una **compra o consumición** en alguno de los comercios asociados a **Asemco** del Barrio de El Perchel

**Fecha de compra:** 01/12/2023 al 05/01/2024

Consulta las bases del sorteo en los establecimientos asociados

### 1º PREMIO: 600€

a consumir en los establecimientos asociados  
(La papeleta que coincida con las últimas 4 cifras del primer premio del Sorteo del Niño)



### 2º PREMIO: CENA PARA 2 PERSONAS

en el Restaurante Gallego Candamil  
(La papeleta que coincida con las últimas 4 cifras del segundo premio del Sorteo del Niño)



### 3º PREMIO: 60€ DE REGALO

para la obtención de cualquier seguro o producto de inversión con INTREXIA  
(La papeleta que coincida con las últimas 4 cifras del tercer premio del Sorteo del Niño)





## CONCURSO Y RUTA DE ESCAPARATES EN EL PERCHEL

¡Visita el perchel y vota los mejores escaparates  
en nuestras redes sociales!

[@asemcoperchelmálaga](#)



Abierto el plazo de votación hasta el **25 de diciembre**

## FIESTA NAVIDEÑA, ACTUACIÓN DE COROS Y CANTE DE VILLANCICOS

¡Ven y disfruta de la fiesta navideña!

**28 de diciembre de 17.00 a 20.00 horas**  
Plaza de la Libertad

Entrega de premios a los ganadores del concurso de escaparates





## EN DICIEMBRE LLEGAN LAS JORNADAS DE HOMENAJE A TORRIJOS Y LA CONSTITUCIÓN



Celebran su **XXII edición** y comienzan en el **Centro Histórico de Interpretación de la plaza de la Libertad**.

La **Asociación Histórico Cultural Torrijos 1831** tiene su sede en la perchelera **plaza de la Libertad**, en el **Centro Histórico de Interpretación José María Torrijos**; en este mismo lugar se encontraba el refectorio del convento de San Andrés, donde fue leída al General Torrijos su sentencia de muerte.

Cada mes de diciembre, se celebran las jornadas de **Homenaje a Torrijos y la Constitución**, que este año alcanzan la **vigésimo segunda edición**.

### *Referente en Andalucía*

La Asociación Histórico Cultural Torrijos 1831 destaca en Andalucía por poseer el mayor archivo histórico y la mayor colección de patrimonio sobre Torrijos y sus compañeros (bustos, cuadros, maquetas, uniformidades, relieves y 36 banderas entregadas por diversas instituciones y entidades).

Te recomendamos la visita a su página web: **torrijos1831.com** y seguir sus redes sociales. Si quieres concertar una cita para visitar sus instalaciones puedes llamar al teléfono **952 23 40 39**.

### *La Cruz de Torrijos de El Bulto*

Este monumento fue levantado en 1869, con ocasión de la revolución 'La Gloriosa', en homenaje a los liberales constitucionalistas fusilados en Málaga en 1831, entre ellos Torrijos.

#### VIERNES, 1 DE DICIEMBRE

##### **Acto de presentación y Entrega de los Premios Torrijos 2023**

📍 Centro Histórico de Interpretación José María Torrijos a las 19:00 horas

#### DOMINGO, 10 DE DICIEMBRE

##### **Ofrenda de corona y Poema**

📍 Cruz de Torrijos de El Bulto a las 10.00h

##### **Ofrenda a Robert Boyd**

📍 Cementerio Inglés ante la tumba del compañero del General Torrijos, Robert Boyd a las 10.45h

##### **Recreación histórica, lectura de la Última Carta, Poemas y Ofrenda de coronas**

📍 Plaza de la Merced, junto al obelisco a las 12.00h





## CELEBRADO EL ENCUENTRO EMPRESARIAL EN “ESPACIO CASER SEGUROS”

Seguimos avanzando con el programa de encuentros empresariales de Asemco. Concretamente, en Espacio Caser Seguros, ubicado en la avenida de Andalucía presentamos la formación empresarial de calidad, diseñada para mejorar el rendimiento y el potencial de nuestros comercios asociados.

El encargado de impartirla fue Fernando Cabello, representante de Maxicredit; nos explicó fórmulas de financiación bancaria para el pequeño negocio y productos de ahorro. Finalmente disfrutamos de un

desayuno con networking, donde el contacto entre asociados y no asociados posibilita la generación de oportunidades de negocio.

Al encuentro asistieron representantes del Ayuntamiento de Málaga, en concreto Francisco Manuel Cantos, Concejal de Derechos Sociales y Presidente de la Junta de Distrito Centro, así como Alegría Novo, Directora del Distrito Centro y Asesora de la Concejalía de Comercio, Gestión de la Vía Pública y Fomento de la Actividad Empresarial.





# SI VIENES A REALIZAR TUS COMPRAS A EL PERCHEL EN TU COCHE PRIVADO TE INFORMAMOS DE LOS APARCAMIENTOS MUNICIPALES QUE TIENES A TU DISPOSICIÓN



## APARCAMIENTO ANDALUCÍA (Avenida Andalucía)

**613**  
plazas de aparcamiento rotatorio

Plazas para personas con movilidad reducida y motocicletas

## APARCAMIENTO SALITRE (Calle Salitre y calle San Andrés)

**435**  
plazas de aparcamiento rotatorio

Plazas para personas con movilidad reducida y motocicletas



## APARCAMIENTO SAN JUAN (Calle Compositor Lehmborg Ruiz)

**624**  
plazas de aparcamiento rotatorio

Plazas para personas con movilidad reducida y motocicletas



### TARJETA MULTIPARKING

Con la Tarjeta Multiparking obtendrás un 10% del saldo en cada recarga.

Existen 2 modalidades:

- **Tarjeta virtual**, a través de la APP, permite pagar en la red de aparcamientos municipales y en la zona azul (S.A.R.E.).
- **Tarjeta física**, solo permite pagar en la red de aparcamientos municipales.

### ABONO MENSUAL

Pagando una cuota mensual podrás reservar tu plaza de aparcamiento.

### BONOS

El bono descuento es un ticket que, utilizado junto al ticket del aparcamiento, descuenta el importe que corresponde a su modalidad. Los bonos pueden ser comprados para ser usados por restaurantes, comercios, hoteles, etc.

Puedes comprar tus bonos directamente en el aparcamiento o a través de la página web [smassa.eu](http://smassa.eu).



Puedes ampliar información en la página web [smassa.eu](http://smassa.eu).



OFIBURO

mobiliario y decoración de oficinas

Oficinas y exposición: C/ Jacinto Verdaguer 7 - 29002 Málaga  
Tlf. 952 251 920 - 952 268 443

Almacén: C/ Riogordo S/N. Polígono La Estrella - 29006 Málaga  
Tlf. 952 345 648 - 615 279 431

[www.ofiburo.com](http://www.ofiburo.com) [ofiburo@ofiburo.com](mailto:ofiburo@ofiburo.com)





## ARMENGUAL DE LA MOTA, PERCHELERO, MARQUÉS DE CAMPO ALEGRE, CAPELLÁN DE HONOR, OBISPO DE CÁDIZ Y CONSEJERO DE ESTADO

Existe una doble biografía de Lorenzo Armengual de la Mota. La primera, casi leyenda, apunta que nació en una familia tan pobre que desde niño trabajaba en tareas de pesca y remendando redes en las playas percheleras, hasta que cambió su vida en un encuentro con el magistral de la Catedral de Málaga Antonio Ibáñez de la Riva-Herrera; el magistral le costeó los estudios de gramática y después lo acogió bajo su protección al ser nombrado arzobispo de Zaragoza, lo que permitió a Lorenzo ascender socialmente.

La segunda biografía, publicada por la Real Academia de la Historia, se refiere a él como Lorenzo Armengual del Pino y de la Mota, nacido en el seno de una familia hidalga. Su padre, José Armengual de la Mota, natural también de Málaga, casado en 1650 con Teresa del Pino, de la misma ciudad, se estableció, tras la boda, en la ciudad de Antequera, donde ejerció de alcalde en 1651 para regresar años después a Málaga y dedicarse a la construcción de barcos pesqueros". Los apellidos de Lorenzo quedan ordenados con el primero del padre, seguidos por el primero de la madre y el segundo del padre. A nuestro callejero ha llegado sin el apellido materno.



Apunta la biografía histórica que eran amigos el padre de Lorenzo Armengual de la Mota y Antonio Ibáñez de la Riva-Herrera, el magistral de la Catedral de Málaga; en este personaje confluyen las biografías legendaria y la histórica, desde este momento comienza una doble carrera: eclesiástica y política. Fue ordenado presbítero en Zaragoza, ciudad en cuya (...)

*Sigue leyendo en Redes Sociales:*

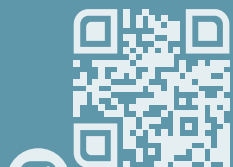





## EL CALENDARIO DE CELEBRACIONES EN EL PERCHEL BRINDA ANIMACIÓN COMERCIAL TODO EL AÑO

Cada 5 de enero la **Cabalgata de Reyes Magos** atraviesa, desde el Centro de Málaga, el Puente de Teatún y se despide por el Puente de la Esperanza.

El **Carnaval** llega cada mes de febrero, y el **Potaje Perchelero** se convierte en una de las fiestas gastronómicas con más solera de la ciudad. En este mismo mes llega **La Ruta de la Tapa**, coincide con la Semana Blanca escolar. En la mañana del 28 de febrero, **Día de Andalucía**, tiene lugar la celebración institucional en el **monumento a Blas Infante**, que se encuentra en la esquina de calle Cuarteles con avenida de la Aurora.

Después del Carnaval llega el Miércoles de Ceniza y comienza **la Cuaresma**, es una fecha móvil que según el calendario lunar se celebra en febrero o marzo. El Barrio de El Perchel es muy cofrade; son 8 las cofradías que organizan cultos, pregones, conciertos, conferencias. Las calles percheleras se llenan de antiguos vecinos y amantes de la religiosidad popular. Los tallajes de hombres y mujeres de trono, la recogida de equipos de nazarenos de las distintas casas hermandad dan al barrio mucho ambiente, donde ponen el colofón los **Traslados** de las imágenes a sus tronos procesionales. Hay que sumar aquí las actividades de la Asociación de Vecinos de El Perchel y la Peña Perchelera.

El Domingo de Ramos, 40 días después del Miércoles de Ceniza, comienza la **Semana Santa**; salen ocho cofradías desde El Perchel y dos más lo recorren; la **Cofradía del Huerto** es la primera en pisar

las calles percheleras, también pasa por el barrio **Humildad y Paciencia**. El Lunes Santo llega el turno de **Dolores del Puente**, para seguir el Martes Santo con la **Estrella**, Miércoles Santo con **Expiración** y el transitar de **Mediadora de la Salvación**. El Jueves Santo es la jornada que más cofradías percheleras procesionan: **Mena, Misericordia, Zamarrilla y Esperanza**. La **Cena**, tiene su sede canónica en Santo Domingo, durante la cuaresma traslada a sus imágenes hasta su casa hermandad ubicada en Puerta Nueva y por ello no recorre las calles de El Perchel en Semana Santa.

El corralón era un edificio vecinal donde patio, cocina y baño eran compartidos; ya no existen. La familiaridad y cercanía era la seña de identidad de sus habitantes. En base a esto, cada mes de junio, El Perchel celebra la **Semana de los Corralones**, donde las nuevas edificaciones muestran sus patios rebosantes de flores y se realizan concursos, actividades y visitas. Se celebra conjuntamente con el Barrio de La Trinidad.

El 16 de julio es la festividad de **Nuestra Señora del Carmen Coronada**, una de las devociones marianas más arraigadas en El Perchel. El domingo posterior a su festividad procesiona, en el puerto la imagen es embarcada y navega por las aguas de la bahía de Málaga.

Cada mes de diciembre el **General Torrijos** toma protagonismo gracias a las recreaciones que realiza la Asociación Histórico Cultural Torrijos 1831; durante todo el año puede visitarse su centro de interpretación.

  
**CANDAMIL**  
RESTAURANTE GALLEGO

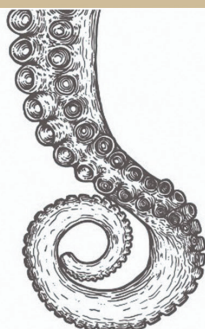

también preparamos  
Comida para Llevar

Recoge tu pedido en nuestro  
local y disfrútalo en casa

Puedes encargar  
llamándonos al  
**952 32 39 07**

Te esperamos en  
**C/Cuarteles 15,**  
**29002 Málaga**



## TRABAJAMOS PARA MEJORAR LOS INTERESES COMUNES DE LOS COMERCIANTES Y EMPRESARIOS DE EL PERCHEL

Hernán Ruiz es fundador de la consultaría y asesoría financiera y de empresas Intrexia, además es presidente de la Asociación de Empresarios y Comerciantes de El Perchel (Asemco) desde el año 2017. Junto a Pedro Montes, como vicepresidente, -con una dilatada trayectoria como comercial de Wolters Kluwer y Nationale Nederlanden- y Miguel Velasco como tesorero, -director de Viajes Salitre-, conforman la junta directiva del colectivo.



**El Perchel es un barrio vivo y muy comercial ¿Qué plan de acción está desarrollando Asemco?**

Desarrollamos actividades formativas para los asociados, ya que en el mundo tan competitivo que nos enfrentamos, una buena preparación es clave para ser referentes entre los competidores. A su vez, nuestros asociados disponen de convenios con entidades financieras en los que pueden conseguir condiciones que por sí solos no podrían llegar. También organizamos acciones que conlleven la visibilidad y promoción conjunta de los negocios de El Perchel, como puede ser la Ruta de la Tapa, la campaña de Navidad o acciones publicitarias de la asociación, como ocurre en los itinerarios de Semana Santa o con la publicación de esta revista.

En definitiva, trabajamos para mejorar la publicidad, condiciones, formación y defensa de los intereses comunes de los comerciantes de El Perchel.

**El Perchel es un barrio enorme, se extiende desde calle Mármoles hasta la explanada de la Estación ¿cuáles son los principales objetivos para cada zona?**

Para la zona sur de El Perchel se está trabajando en garantizar unas condiciones para los asociados para que puedan competir en igualdad de condiciones que los negocios que se encuentran instalados en los grandes centros comerciales que se encuentran en el barrio.

Por su parte, en la zona norte, se está trabajando en dar a conocer el propio barrio entre los malagueños con iniciativas como una ruta turística con el fin de atraer a emprendedores que quieran instalarse en el barrio.

**Existen pequeñas empresas en el interior de las grandes superficies del barrio ¿Pueden pertenecer a la asociación?**

Por supuesto, todas las empresas son bienvenidas a la asociación, ya que nuestro fin es mejorar la calidad de vida del barrio de El Perchel impulsando el crecimiento económico de sus comercios y empresas, ya que consideramos al comercio como uno de los mejores medios para ello.

**La asociación se encuentra en una reactivación de la comunicación corporativa ¿Cuáles son las nuevas líneas estratégicas?**

Queremos ser referentes en El Perchel como canal de comunicación de las actividades que se desarrollen en el barrio, ya sean culturales, económicas o de diversa índole, ya que si el barrio crece en vida, los comercios crecerán, y viceversa.

**Recientemente se ha abierto el nuevo Puente de El Perchel, pasarela peatonal que une Pasillo del Matornero con la Av. del Comandante Benítez y el CAC Málaga ¿se ha notado la ausencia en estos años?**

Por supuesto que se ha notado. El Puente / pasarela de El Perchel suponía y supone un tránsito de personas que entre Calle Salitre y lo que hoy en día conocemos como El Soho en la actividad diaria de la ciudad. Los años que hemos estado sin pasarela, la afluencia de público en esta calle se ha notado, al tener que dar un rodeo por el Puente de la Misericordia que muchas veces se optaba por no ir y realizar las compras en otras tiendas fuera de nuestro barrio.

**Hablando de puentes.** La pasarela peatonal que une el perchelero Pasillo de Guimbarra con el céntrico Pasillo de Santa Isabel genera confusión al denominarse oficialmente Puente de la Trinidad, en alusión a otro barrio señero de Málaga ¿la asociación tiene opinión sobre este tema?

Es una de las cuestiones inexplicables de esta ciudad. Todavía en fuentes municipales no me han sabido explicar si el Puente de la Trinidad se refiere a nuestro querido barrio hermano de la Trinidad o si bien se refiere a la Sra. Doña Trinidad Grund. Si es este último caso, se comprendería perfectamente al estar bastante cercano al perchelero Llano de Doña Trinidad. Para entender a El Perchel hay que conocer su historia, parte esencial de la historia de Málaga. Lo que proponemos al Ayuntamiento es

que se corrija el error y se le denomine formalmente Puente de Doña Trinidad o Puente del Guadalmedina, de hecho, ninguno de la más de veintena de puentes que cruza el río, le rinde homenaje.

**¿Existe alguna carencia en infraestructuras de aparcamientos o transporte público en El Barrio de El Perchel?**

Afortunadamente somos uno de los barrios de Málaga en los que tenemos el privilegio de contar con dos estaciones de metro (El Perchel y Guadalmedina), a la que en un futuro se unirá una tercera (Hilera). En cuanto a aparcamientos contamos, además de los privados, con el de Salitre y con el de la Avenida de Andalucía, por lo que no hay excusa para no venir a disfrutar de El Perchel desde otros puntos de Málaga. En El Perchel encontramos las estaciones de autobuses y ferrocarril, incluso las líneas de cercanía tienen estación propia en calle Cuarteles, que nos llevan al Aeropuerto, Costa del Sol y Valle del Guadalhorce.

Lo tenemos todo para triunfar empresarialmente y por eso invitamos a emprender y hacer negocio en El Perchel. Los empresarios y empresarias pueden contactar con nosotros y les acompañaremos en su crecimiento perchelero.



**viajes SALITRE**

**"Viajes en grupo por el mundo" con salida de Málaga**

Calle Salitre, 8. 29002 Málaga. Tlf. 95 234 02 01 [info@viajessalitre.com](mailto:info@viajessalitre.com) whatsapp 615 43 24 44



## EL MAYOR MUSEO DE EL PERCHEL, LA ESPERANZA

En calle Hilera encontramos la Basílica del Dulce Nombre de Jesús Nazareno del Paso y María Santísima de La Esperanza. La archicofradía procesiona cada Jueves Santo y durante el resto del año puedes conocer su museo; sufragando el coste de la entrada haces posible que este espacio pueda permanecer abierto. **¡Disfruta!**

Podrás ver los tronos del Nazareno del Paso y la Virgen de la Esperanza, por sus dimensiones, son portados por cerca de trescientas personas. ¡Te sorprenderán! En las vitrinas se encuentran los enseres que procesionan por las calles percheleras en Semana Santa. También podrás disfrutar de cerca de los detalles de talla, bordado, orfebrería... Destacan en la pintura los estandartes de Félix Revello de Toro, lienzo de Rodríguez-Acosta y mural del techo de Eugenio Chicano.

Esta corporación cuenta con varias tradiciones: la primera es la bendición que imparte la imagen del Nazareno del Paso en la plaza de la Constitución, y la segunda la alfombra de romero con la que se va

exornando y perfumando el recorrido procesional. Los colores de esta archicofradía perchelera son el morado y el verde, representan la penitencia nazarena y la esperanza, respectivamente.

Las cofradías son fundamentales para conocer la idiosincrasia del Barrio de El Perchel. El templo fue dedicado “al Dulce Nombre de Jesús Nazareno del Paso y a María Santísima de la Esperanza, y consagrado el 4 de junio de 1988 por el Cardenal-Arzbispo de Madrid, Ángel Suquía Goicoechea. Posee la designación de Basílica, en virtud al breve pontificio Dulce Nomen Iesus, de Su Santidad el Papa Juan Pablo II, fechado el 28 de mayo de 1998”, relata la página oficial [pasoyesperanza.es](http://pasoyesperanza.es).

**¡Te invitamos a visitarla!**

Sigue la actualidad a través de X (twitter):

Archicofradía: @pasoyesperanza

Banda de Música: @bmESPERANZA

Banda de Cornetas y Tambores: @bctpasoespe

**¡Disfruta del Barrio de El Perchel!**



Productos Congelados  
de Calidad

CALLE JOVELLANOS, 7, MALAGA



# ¡ESCANEA LOS QR Y DESCUBRE NUESTRAS REDES SOCIALES!

El epicentro de novedades y ofertas exclusivas de cada comercio. Mantente al tanto de lo último y sé el primero en aprovechar beneficios especiales.

¡No te pierdas ni una sola oferta, únete a la comunidad ASEMCO!

		
<a href="#">Instagram</a>	<a href="#">Facebook</a>	<a href="#">Web</a>





**Reserva Ahora!**

**LA MANSIÓN ENCANTADA**

Vuestro equipo fue abordado por un hombre misterioso que os ofreció una gran suma de dinero para colaros en una mansión y buscar un antiguo y poderoso artefacto



**GAME OVER**  
ESCAPE ROOMS

**CHERNÓBIL**

Una aventura dentro de un reactor viejo abandonado, esconde un montón de secretos, puzles y mecanismos para que los jugadores escapen

## ¡4 INCREÍBLES ESCAPE ROOMS!



**LA MISIÓN DEL PROFESOR**

Convértete en miembro de una famosa banda para completar el asalto a la Casa de la Moneda



**ASESINATO EN EL ORIENT EXPRESS**

Vive la emocionante experiencia de una investigación criminal dentro del célebre y lujoso tren Orient Express, como antaño

+34 645 39 2855

C. Ancha del Carmen 46, Málaga

malaga.escapegameover.es

@gameover\_malaga

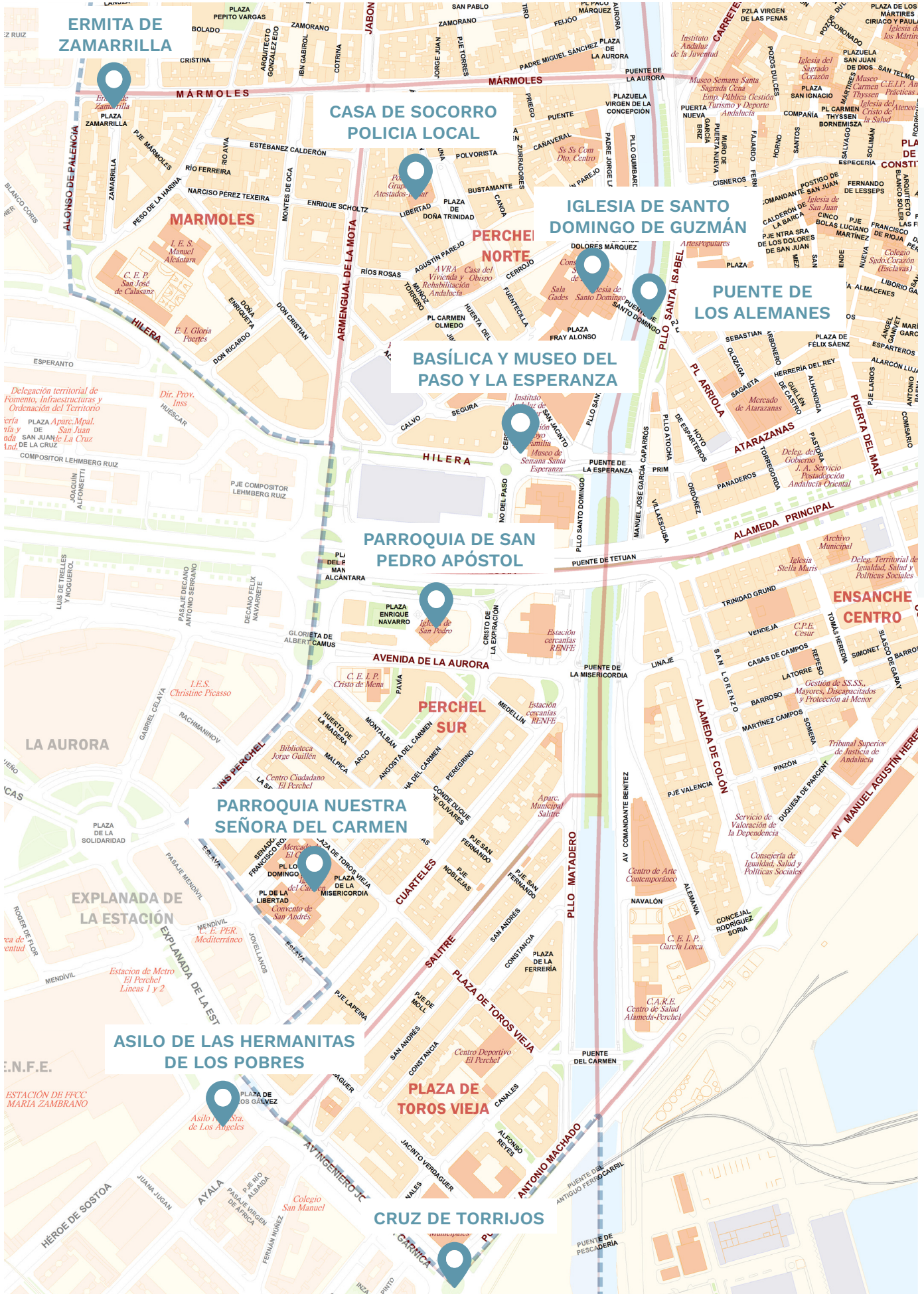



Explora la diversidad comercial del Barrio El Perchel con un simple escaneo.

Con este QR podrás ver el listado de completo negocios locales asociados a **ASEMCO**.

Desde cafeterías acogedoras hasta tiendas exclusivas, ¡este barrio tiene de todo!

¿Cómo llegar? Tú eliges: a pie, en coche o en transporte público.

**¡Descubre las posibilidades que te esperan en El Perchel!**

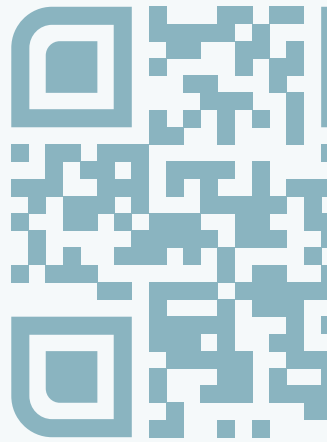

UN GRAN EQUIPO A TU SERVICIO.



[www.inmobiliariasmediterraneo.es](http://www.inmobiliariasmediterraneo.es)

INMOBILIARIAS MEDITERRÁNEO - 952 36 34 55 - info@inmobiliariasmediterraneo.es



## “RUTA POR EL PERCHEL” NUEVA ACTIVIDAD IMPULSADA POR ASEMCO



En este año 2023 realizamos una nueva acción para conocer el Barrio de El Perchel en profundidad. Antonio Márquez, fue el encargado de hilvanar la ‘Ruta por El Perchel’. El recorrido partió en el Corralón de Santa Sofía, en calle Montes de Oca, y finalizó en el convento de San Andrés, muy cerca de la estación del tren. La antigua casa de socorro del Llano de Doña Trinidad, la iglesia de Santo Domingo, Basílica de la Esperanza, templo de San Pedro, parroquia del Carmen y convento de San Andrés sirvieron de hitos en la ruta programada.

Este tipo de iniciativas van a servir durante 2024 para conocer a comercios, empresarios y vecindario de puntos muy distantes entre sí; por ejemplo, la zona norte de la calle Armengual de la Mota y la Cruz de Torrijos distan 1500 metros, una distancia considerable, unida siempre por la misma historia perchelera. Informaremos a través nuestras redes sociales de las próximas fechas de rutas.

¿Te apuntas?

**PROFESIÓN CASA**  
servicios inmobiliarios

Realizamos valoración **gratuita** de tu **vivienda**

formamos **HOGARES**

Síguenos en nuestras redes sociales

🇪🇸 🇬🇧 🇮🇹 🇫🇷 🇵🇹

📱 profesioncasa 📺 Agencia Profesion Casa

☎ 952 918 577 📠 638 592 424 · inmobiliaria@profesioncasa.com · www.profesioncasa.com





## LA VISIÓN Y LA MISIÓN DE ASEMCO EL PERCHEL

### ¡Cada día somos más. Cada día hacemos Asemco El Perchel!

La Asociación de Empresarios y Comerciantes **Asemco El Perchel** trabaja para mejorar la calidad de vida del Barrio de El Perchel, impulsa el crecimiento económico de sus comercios y empresas. Posiciona a El Perchel como referencia en Málaga, ciudad moderna, dinámica e innovadora.

### ASEMCO EL PERCHEL ¿PARA QUÉ?

#### Para la Defensa de intereses comunes

Asemco El Perchel actúa como representante ante los organismos públicos con el fin de proponer actuaciones de mejora y defensa de los intereses comunes de la asociación.

#### Para conseguir Convenios, Bonificaciones y Formación

Asemco El Perchel dispone para sus asociados de convenios y descuentos con diversas entidades para impulsar el desarrollo de negocios. Esto se complementa con formaciones especializadas del mundo de la empresa.

#### Para desarrollar Estrategia común mediante Redes Sociales, Publicaciones y Eventos

Asemco El Perchel cuenta con redes sociales en Facebook, Instagram y X (twitter) para la información semanal; publicaciones trimestrales en papel como la revista Percheleando y eventos festivos repartidos por los 12 meses del año.

#### Para aumentar la presencia en internet

Asemco El Perchel cuenta con fichas de negocio en google maps y directorio de empresas de las empresas asociadas. Trabaja constantemente para aumentar la visibilidad de comerciantes y empresarios. Agencia de viajes, alimentación y bebidas, asesorías y gestorías, copisterías y papelerías, coworking, electrónica y telecomunicaciones, formación, gimnasios, hoteles y hostales, inmobiliarias, mobiliario del hogar y oficina, moda, motos, ópticas, peluquerías y estética, restaurantes y bares y salud son los sectores que abarca el directorio de empresas y lo puedes encontrar en [asemcoperchelmálaga.com](http://asemcoperchelmálaga.com).



Estrategia para municipios

**¡Cómo mi pueblo ninguno!**

Descúbrelas en [kapikua.eu](http://kapikua.eu) y [kapikua.tv](http://kapikua.tv)

 [alataque@kapikua.eu](mailto:alataque@kapikua.eu)

 677 589 018 - 646 861 368

 [1881kapikua](https://www.facebook.com/1881kapikua)

 [@1881kapikua](https://www.instagram.com/1881kapikua)



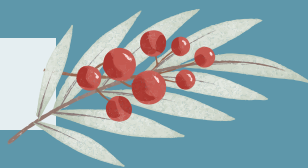

## EL PERCHEL, EL GRAN INTERCAMBIADOR DE TRANSPORTES DE MÁLAGA

Las estaciones de AVE, cercanías y autobuses, junto con las redes de metro y autobuses urbanos, han convertido al Barrio de El Perchel en el principal punto de encuentro del transporte colectivo de la Ciudad de Málaga.



### TREN DE CERCANÍAS 'MÁLAGA CENTRO ALAMEDA'

Líneas C1 y C2.  
Calle Cuarteles, 2.

La red de Cercanías de la provincia de Málaga nace en El Perchel. Los accesos a la Estación 'Málaga Centro Alameda' se encuentran en calle Cuarteles y pasillo del Matadero; goza de un tercer acceso peatonal en la avenida Comandante Benítez, que discurre bajo el cauce del río Guadalmedina. 7 municipios se encuentran conectados por las líneas C1 y C2.

La línea C1 realiza paradas en: Málaga María Zambrano, Victoria Kent, Guadalhorce, Aeropuerto, Plaza Mayor, Los Álamos, La Colina, Torremolinos, Montemar Alto, El Pinillo, Benalmádena-Arroyo de la Miel, Torremuelle, Carvajal, Torreblanca, Los Boliches y Fuengirola.

La línea C2 cuenta con estaciones en Málaga María Zambrano, Victoria Kent, Los Prados Campanillas, Cártama, Aljaima, Pizarra y Álora.



### METRO MÁLAGA

Calle Armengual de la Mota y Callejones de El Perchel (Estación Guadalmedina).  
Explanada de la Estación y calle Roger de Flor (Estación El Perchel).

La red de Metro Málaga cuenta con dos estaciones percheleras: El Perchel y Guadalmedina; en diciembre de 2023 comienzan las obras para la creación de una nueva línea hasta el Hospital Civil, que contará con estación en calle Hilera.

La línea 1 parte desde Atarazanas, con estaciones en Guadalmedina, El Perchel, La Unión, Barbarela, Carranque, Portada Alta, Ciudad de la Justicia, Universidad, Clínico y El Cónsul, Paraninfo y Andalucía Tech.

Por su parte la Línea 2 nace en Guadalmedina y en su recorrido encuentra las paradas El Perchel, La Isla, Princesa-Huelin, El Torcal, La Luz-La Paz, Puerta Blanca y Palacio de los Deportes.



[renfe.com/es/es/cercanias/  
cercanias-malaga](https://renfe.com/es/es/cercanias/cercanias-malaga)



[metromalaga.es](https://metromalaga.es)



### AUTOBUSES URBANOS (EMT)

Avenida de Andalucía, calle Armengual de la Mota, pasillo de Santo Domingo, calle Hilera, avenida de la Aurora, pasillo del Matadero, calle Cuarteles, calle Salitre, callejones de El Perchel y explanada de la Estación son las principales arterias percheleras donde podrás encontrar paradas de autobuses que te conectan con los 11 distritos de la ciudad de Málaga.

La práctica totalidad de la flota de la EMT (Empresa Malagueña de Transportes) circula por el Barrio de El Perchel.



[APP EMT Málaga](#)



### ESTACIÓN DE AVE MÁLAGA MARÍA ZAMBRANO

Explanada de la Estación, s/n.

En el límite oeste perchelero se alza desde el siglo XIX la estación de ferrocarril, Estación Málaga María Zambrano. Es una de las más importantes de España y la principal de la provincia de Málaga.

Hacen parada aquí las líneas de cercanías C2 Málaga-Álora y C1 Málaga-Fuengirola, con parada en el Aeropuerto de Málaga-Costa del Sol, el más importante de Andalucía.

La estación también cuenta con parada de taxis, paradas de líneas de autobuses urbanos y Líneas 1 y 2 de Metro.



[www.adif.es](http://www.adif.es)



### ESTACIÓN DE AUTOBUSES DE MÁLAGA

Paseo de los Tilos, s/n.

Ubicada junto a la estación de AVE, dispone de 39 andenes, donde operan diferentes compañías cuyos destinos alcanzan municipios malagueños y otros a nivel nacional e internacional. Cuenta con parada de taxi y también dispone de línea directa hacia el Aeropuerto.



[estabus.malaga.eu](http://estabus.malaga.eu)

# INTREXIA

CONSULTORÍA - ASESORÍA FINANCIERA Y DE EMPRESAS

- Asesoría Fiscal y Laboral
- Extranjería
- Transferencia de vehículos



- Gestionamos tu hipoteca
- Ahorro en tu factura eléctrica
- Correduría de seguros

**intrexia.com**

Tf. 951 77 86 85

C/ Salitre Nº 1, 6º - 2, 29002 Málaga

## Formación Profesional Sanitaria



**Marea** Formación

En colaboración con:



**CICLOS DE FORMACIÓN PROFESIONAL 100% OFICIAL**



TELÉFONO DE INFORMACIÓN Y CONTACTO  
670 82 96 71 / 952 04 08 48



ENVÍANOS UN CORREO ELECTRÓNICO  
info@mareaformacion.com



ENVÍA UN MENSAJE  
Whatsapp +34 670 829 671

**FP DE GRADO MEDIO Y SUPERIOR**

Obtén una titulación oficial cursando  
nuestros FP Sanitarios y Sociosanitarios

Calle Cuarteles, 41 - 1º D - 29002 MÁLAGA